

Contatti

EOS COOP. SOC. ONLUS

Via G. Mascherpa, 14
20048 Carate Brianza (MB)
Tel: 0362 801016
Cell: 340 3402368
info@eoscoop.it
www.eoscoop.it

AFN ONLUS

Via V. Emanuele, 28
20059 Vimercate (MB)
Tel: 039 9630304
adozioni.milano@afnonlus.org
www.famiglienuove.org



Tessere nodi d'amore
sciogliere nodi di conflittualità

Mediatrice fam. **Cristina Pansera**
cristna.pansera@gmail.com
3485153529

Mediatrice fam. **Liuba Bardi**
b.liuba@tiscalinet.it
3477746192

Mediatrice fam. **Sara Varisco**
s.varisco@hotmail.it
3463108833

EOS Coop. Soc. ONLUS

EOS, ispirandosi ai principi della **mutualità, cooperazione e sussidiarietà**, attraverso la gestione di servizi socio-sanitari, socio-educativi e culturali, svolge **attività di promozione umana e di integrazione sociale** dei cittadini in difficoltà, nell'intento di sviluppare nella comunità locale una **coscienza cooperativistica** ispirata ai valori della solidarietà cristiana ed interculturale. L'area prevalente d'intervento è quella dei **minori e delle loro famiglie**, in collaborazione con le istituzioni scolastiche, le amministrazioni locali e altri soggetti pubblici e privati. Dal febbraio 2003, EOS gestisce il **“Centro Clinico di Mediazione Familiare e Psicoterapia” di Besana in Brianza**. Questo servizio ha lo scopo di rispondere ai bisogni e alle fatiche tipiche dell'infanzia e dell'adolescenza. Si propone di promuovere una **cultura della pace in vista del superiore interesse del minore, facendo scoprire o recuperare alla coppia genitoriale proprie risorse, presenti anche in circostanze critiche quali quelle separative**. Concorre a rendere i soggetti della coppia capaci di prendere decisioni relative al proprio avvenire e a quello dei figli, riappropriandosi di ruoli e funzioni senza delegarle ad avvocati o a giudici. E' l'offerta di uno spazio e di un tempo in cui il mediatore, facilitatore della comunicazione, favorisce la collaborazione tra i genitori, altrimenti compromessa dalla crisi coniugale.

Presso il Centro opera altresì un **equipe di psicoterapeuti**. Lo strumento della psicoterapia diventa fondamentale quando emergono domande d'aiuto che riguardano il singolo, la coppia, la famiglia e che richiedono risposte a disagi profondi anche relativi a situazioni vissute in un passato più o meno lontano.

Luciana Versolatti
Presidente EOS Coop.Soc. Onlus

AFN Azione per Famiglie Nuove ONLUS

L'Associazione **“AZIONE PER FAMIGLIE NUOVE onlus”** nasce nel 1998. AFN ha le proprie radici nel Movimento dei Focolari, fondato da Chiara Lubich nel 1943 ispirandosi a valori che promuovano la fratellanza universale.

Attraverso attività di carattere culturale, spirituale e materiale, l'Associazione **opera per il bene della famiglia quale prima cellula della società umana** e concorre a formare famiglie unite e solidali in una prospettiva di condivisione mondiale, per cooperare così allo sviluppo dei popoli, con un'attenzione particolare alle situazioni di disagio familiare e di infanzia svantaggiata.

AFN è anche un **Ente accreditato dalla Presidenza del Consiglio all'adozione internazionale**.

Uno degli obiettivi di AFN è dare un adeguato sostegno economico, educativo, psicologico ai genitori naturali in Paesi emergenti, come **prevenzione all'abbandono** e per offrire ai bambini concrete opportunità di sviluppo nella propria terra d'origine. Diverso tipo di risposta si richiede invece quando c'è l'abbandono del bambino per cause non superabili. In questi casi, dopo aver cercato senza successo la strada dell'adozione nazionale, al fine di evitare al bambino il ricovero in istituto e riconoscergli il diritto di crescere in una famiglia, si rende necessario ricorrere all'adozione internazionale. Con ciò si attua su larga scala l'appello di Chiara Lubich di **“svuotare gli orfanotrofi”** contenuto nel suo discorso di fondazione di Famiglie Nuove del 1967 e di essere **per le coppie adottive una risposta d'amore, accogliendole e sostenendole, anche nel tempo, nella loro scelta**.

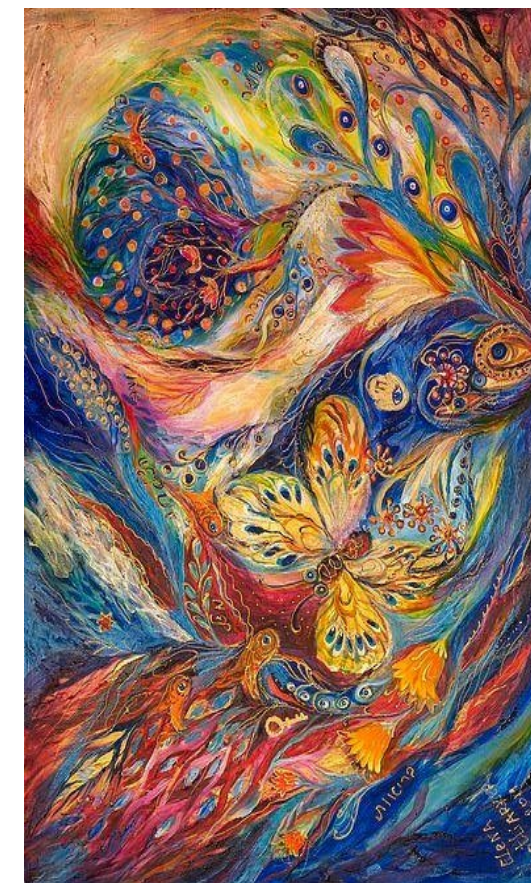

**Progetto
Tessere nodi d'Amore,
Sciogliere nodi
di Conflittualità**

finanziamento l.r. 23/99 anno 2014



RegioneLombardia

Tessere nodi d'Amore, Sciogliere nodi di Conflittualità

La Provincia di Monza e Brianza è tra le prime per numero di adozioni in Lombardia ed è sempre più sentito il problema del fallimento adottivo.

Nel Distretto di Carate Brianza sono presenti 50 famiglie con figli collocati in affido e 40 famiglie in cui uno e/o entrambi i genitori incontrano i propri figli in luogo neutro.

Pur godendo individualmente delle opportunità messe loro a disposizione dai Servizi territoriali e specialistici di competenza, queste famiglie rimangono, all'interno del più ampio contesto sociale, sole ad affrontare le molteplici difficoltà della loro condizione, della crescita e dello sviluppo dei figli.

A partire dalle consolidate esperienze di EOS e AFN nella promozione, gestione e mediazione di contesti di gruppi di adulti, si intende offrire dunque un luogo fisico e simbolico, in cui facilitare un confronto circolare e tra pari, socializzando le proprie fatiche ed i propri successi nell'esperienza della genitorialità.



Destinatari

Il progetto si rivolge alle famiglie che hanno compiuto il **percorso dell'adozione, sia nazionale che internazionale.**

Hanno collaborato

Cristina Pansera

Liuba Bardi

Eve Mourad

Sara Varisco

Chiara Bardi

Manuela Romano

Giorgia Aggio

Luigia Versolatti

Azione 1 Gruppo di sostegno per genitori adottivi

I **Gruppi di Sostegno per genitori adottivi** rappresentano uno spazio di **valorizzazione delle esperienze e di rinforzo alla genitorialità** attraverso la condivisione di ansie, fatiche e conquiste quotidiane.

I Gruppi permettono di **creare una rete tra le famiglie** che consente di superare l'isolamento e il senso di indifferenza sociale



Appuntamenti: Gruppo 1 (4-04, 8-05, 6-06, 6-07, 5-09, 3-10, 7-11, 13-12, 9-01).
Gruppo 2 (14-04, 16-05, 7-06, 6-07, 8-09, 6-10, 3-11, 9-12, 12-01, 7-02)

Azione 3 Gruppo di messa in parola per figli adottivi adolescenti

I **Gruppi di messa in parola per figli adottivi** permettono ai preadolescenti e agli adolescenti adottivi di ripensare al proprio vissuto nel gruppo dei pari **esplicitando quelle emozioni che non elaborate accentuerebbero la conflittualità familiare.** La condivisione col gruppo dei genitori, nell'ultima tappa, apre a **spazi di dialogo e comprensione.**

I Gruppi di messa in Parola vedono la presenza di **Mediatori Familiari e Arte Terapeuti.**

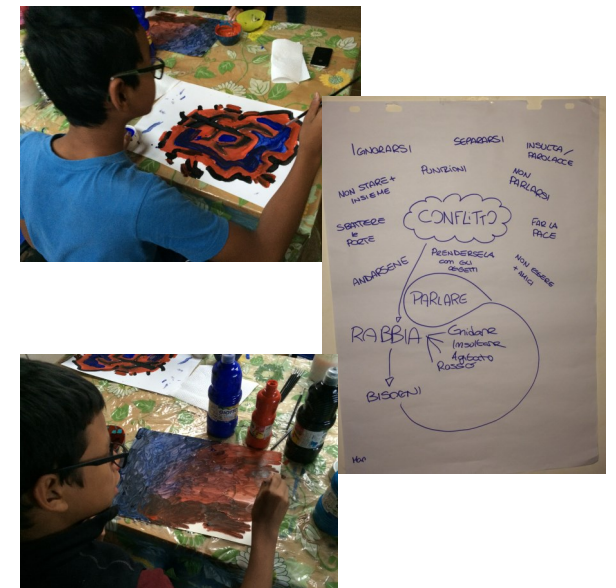

Appuntamenti: 3/ 10/ 17/ 24 Ottobre
dalle 17:00 alle 19:00